

Ing. **Milvio DESIDERIO**
Via Verroli, 134 - Tel. Studio: 0854462152 - 66016 MONTESILVANO (PE)

Geom. **MARCO POZZI**
Viale R. Margherita, 23 - Tel. Studio: 085972619 - 66019 PIANELLA (PE)

COMUNE DI PESCARA

OGGETTO: PROGETTO PER LA REALIZZAZIONE DI UN NUOVO IMPIANTO SPORTIVO

COMMITTENTE: CALVARESI ANTONIO nato a PESCARA il 26/04/1954
C.F. CLVNTN54D26G482F
ORLANDO COSTANTINA MARIA nata a TERMOLI il 07/05/1961
C.F. RLNCTN61E47L113D

TAVOLA
3
3 dicembre 2016

RAPPORTO PRELIMINARE PER LA VERIFICA DI ASSOGGETTABILITA' ALLA VALUTAZIONE AMBIENTALE STRATEGICA

RENDERING

SCALA:



ESISTENTE



ESISTENTE



EDIFICIO PRIVATO ESISTENTE



EDIFICIO DELLA CASSA EDILE



ESISTENTE

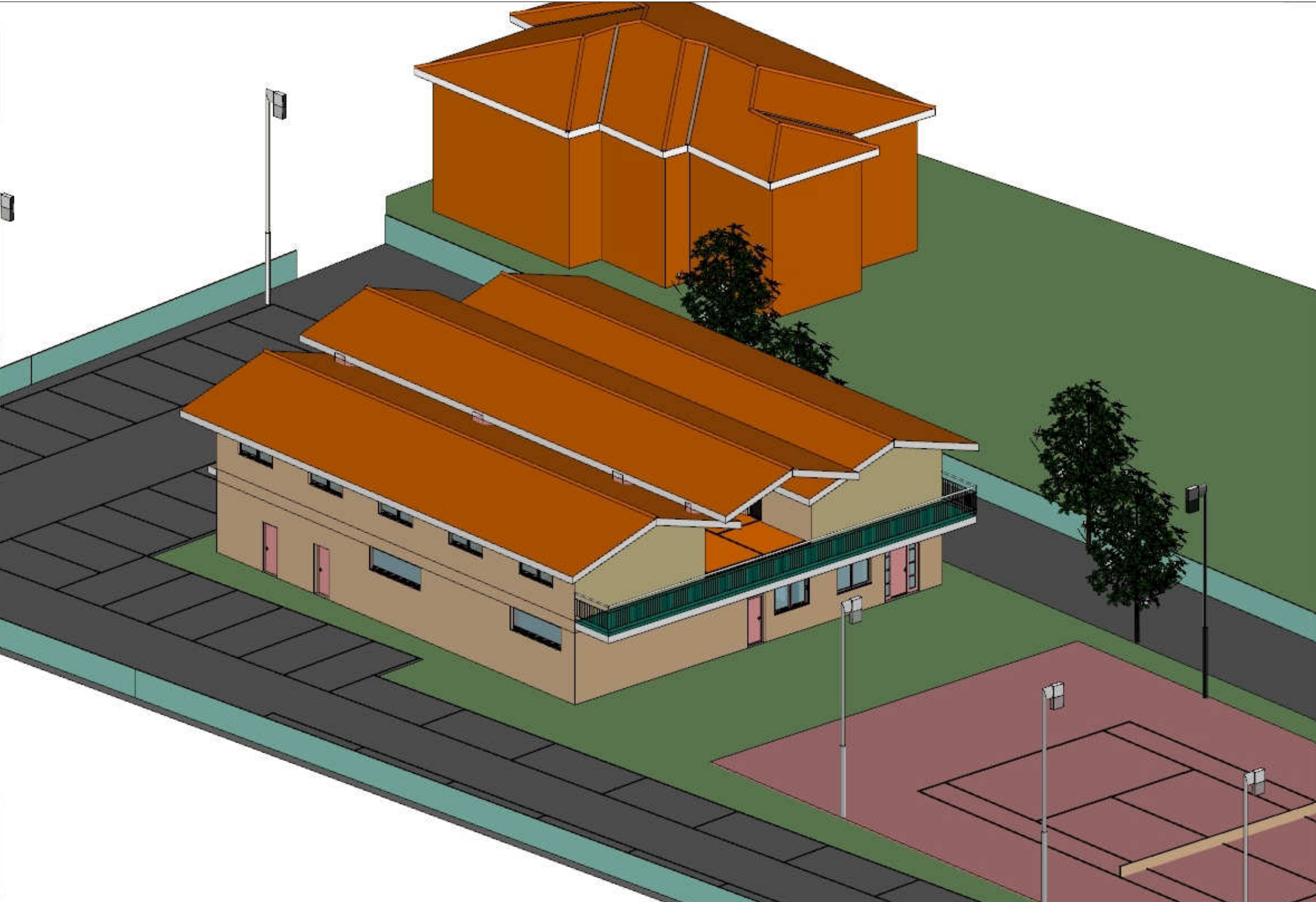

NUOVO EDIFICIO

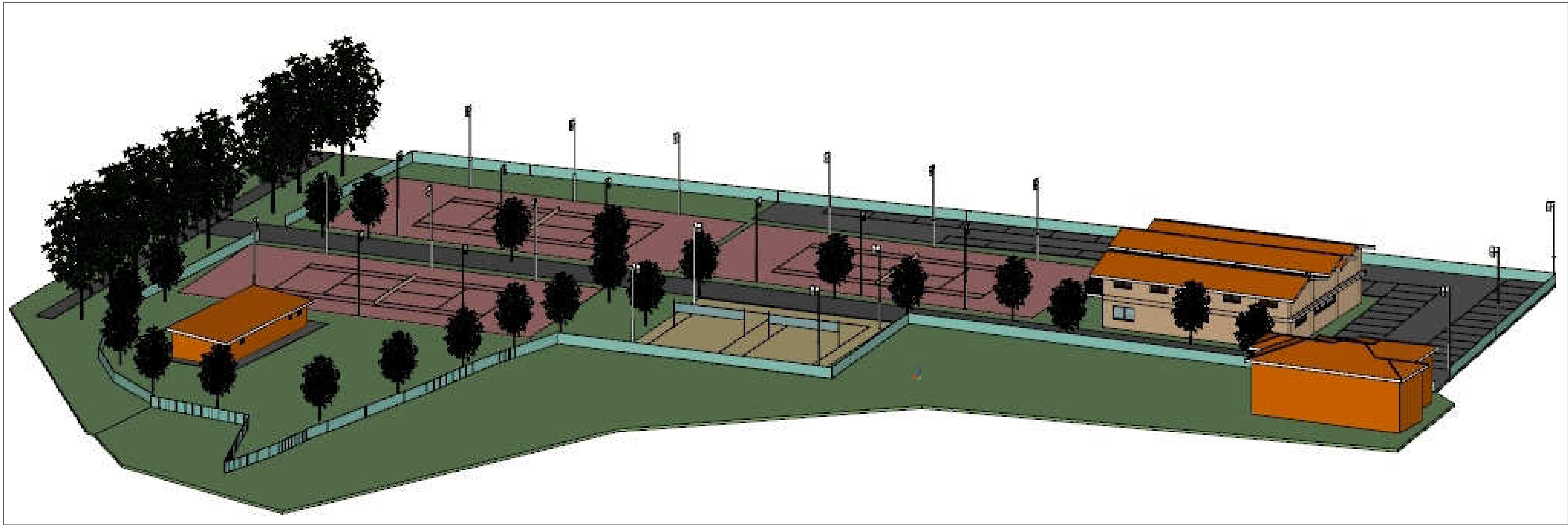

IMPIANTO DA REALIZZARE

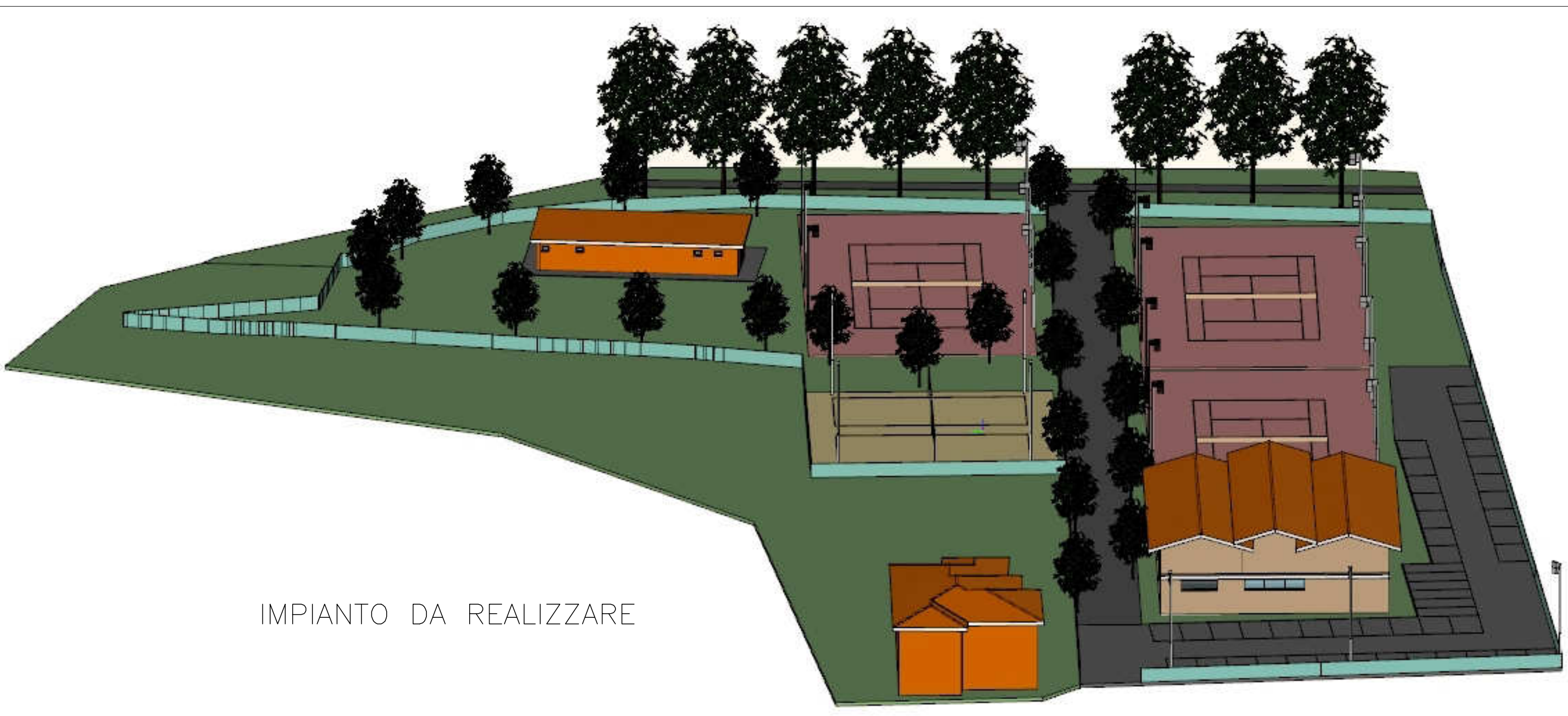

IMPIANTO DA REALIZZARE

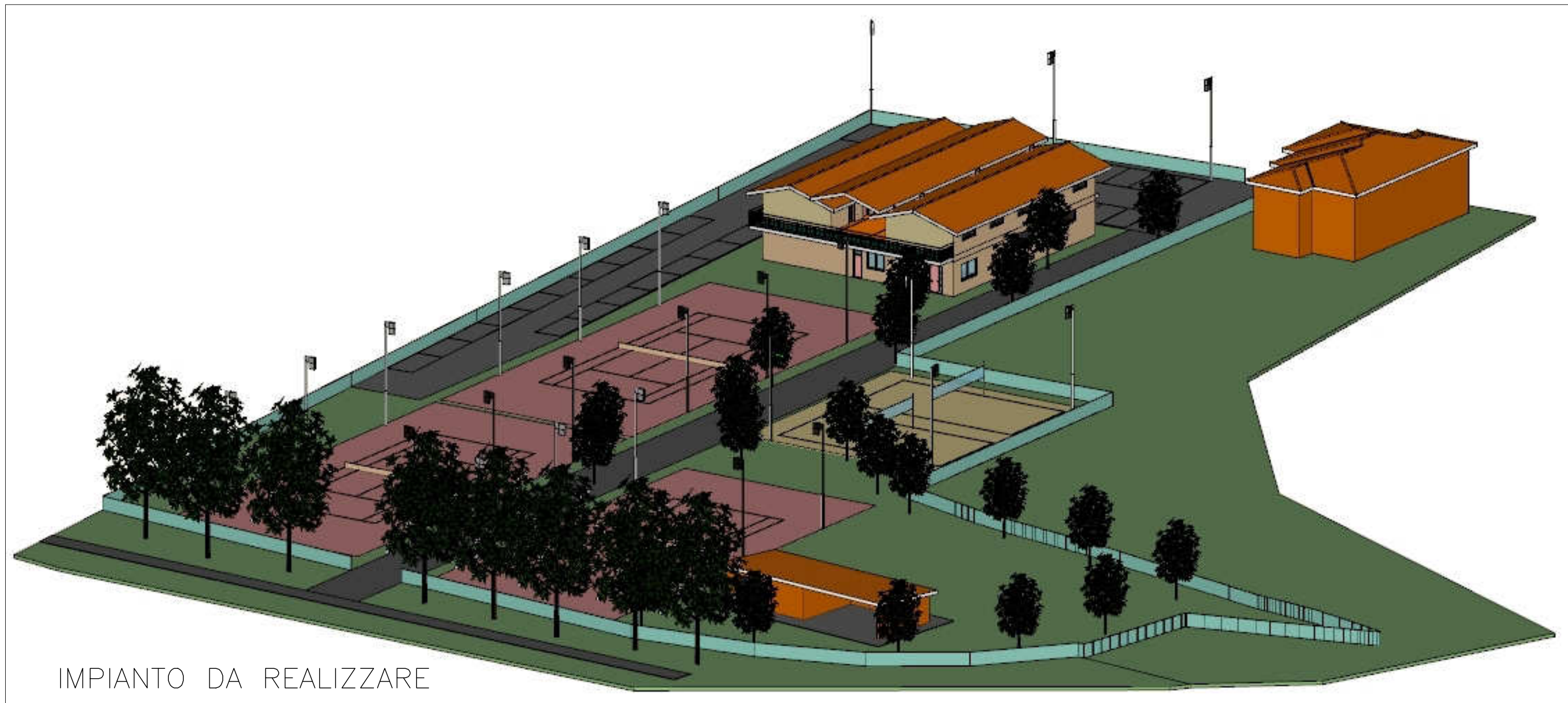

IMPIANTO DA REALIZZARE

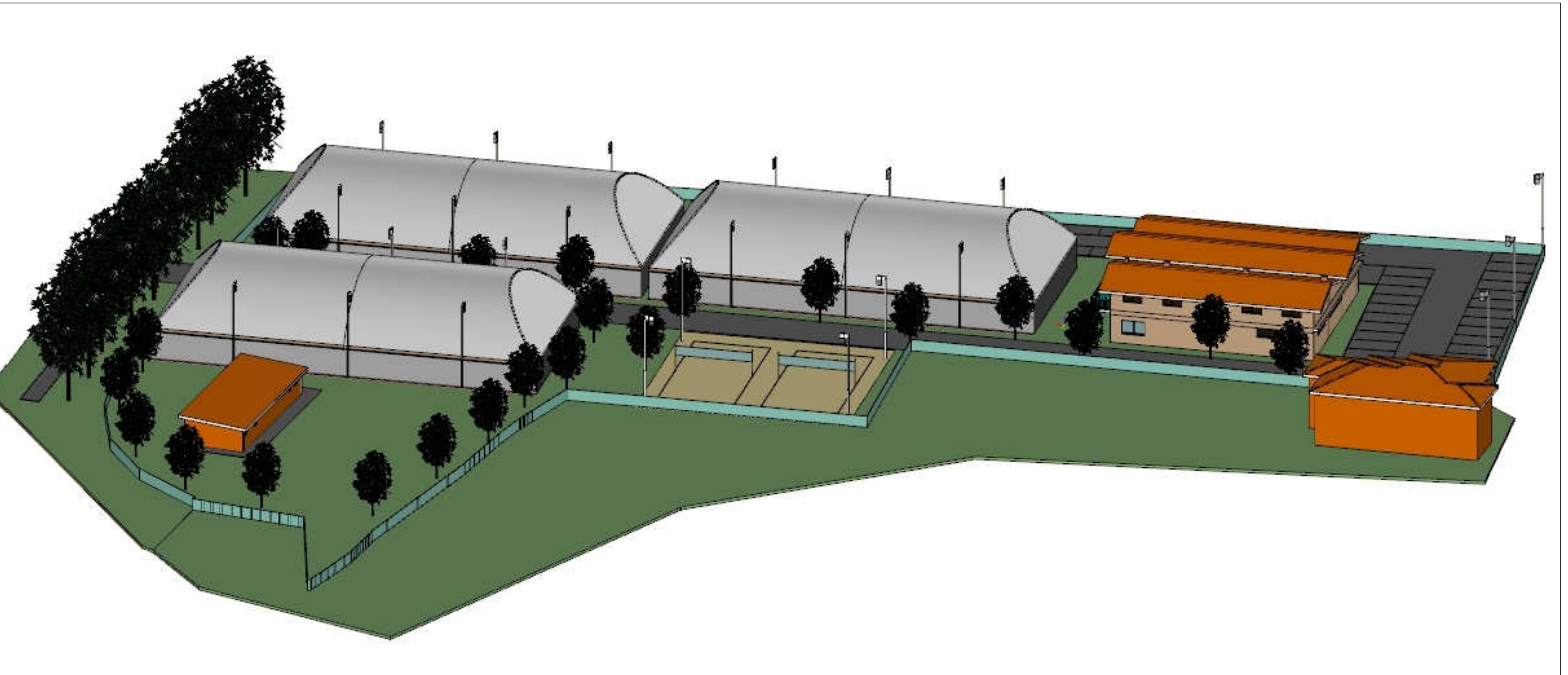

CAMPI CON COPERTURA INVERNALE

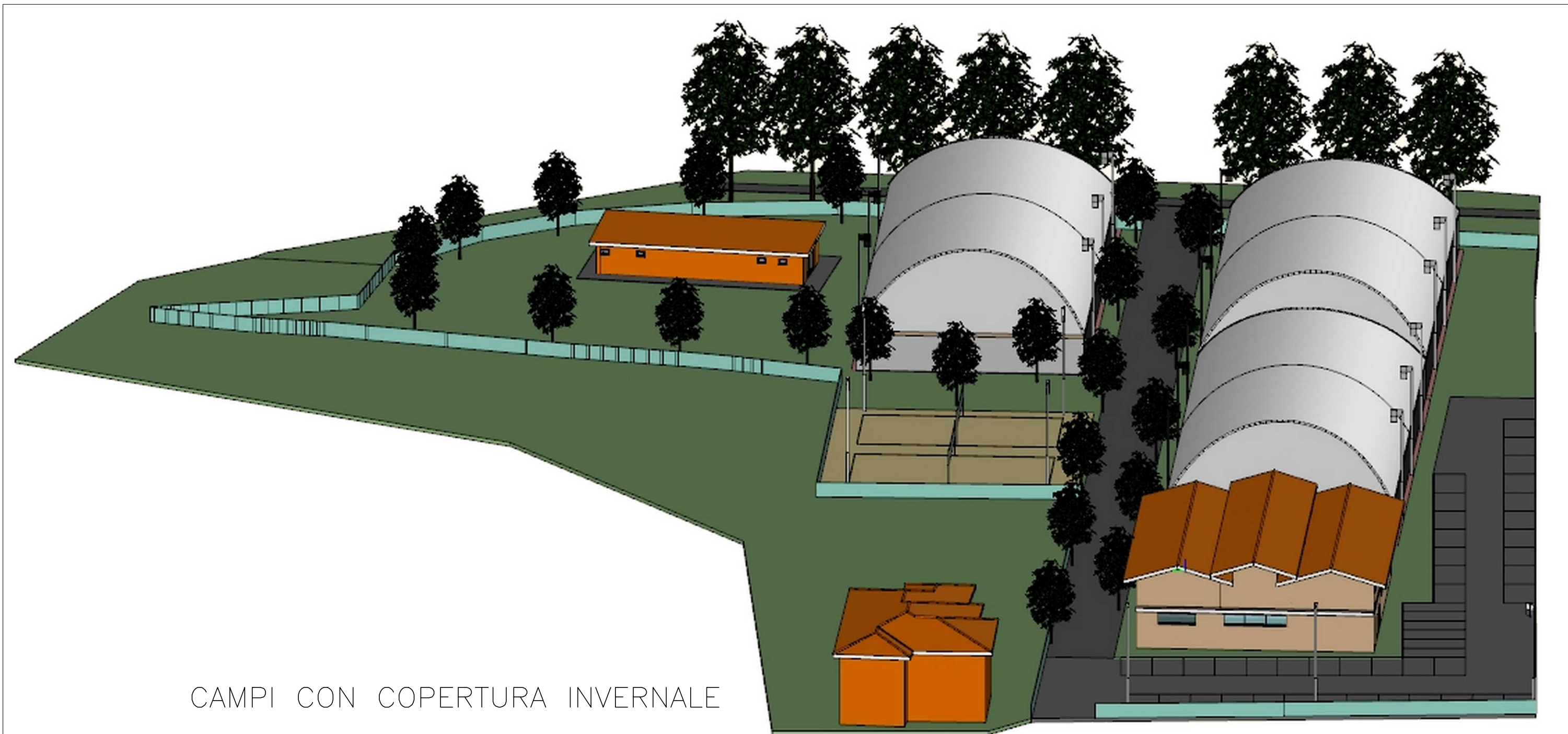

CAMPI CON COPERTURA INVERNALE

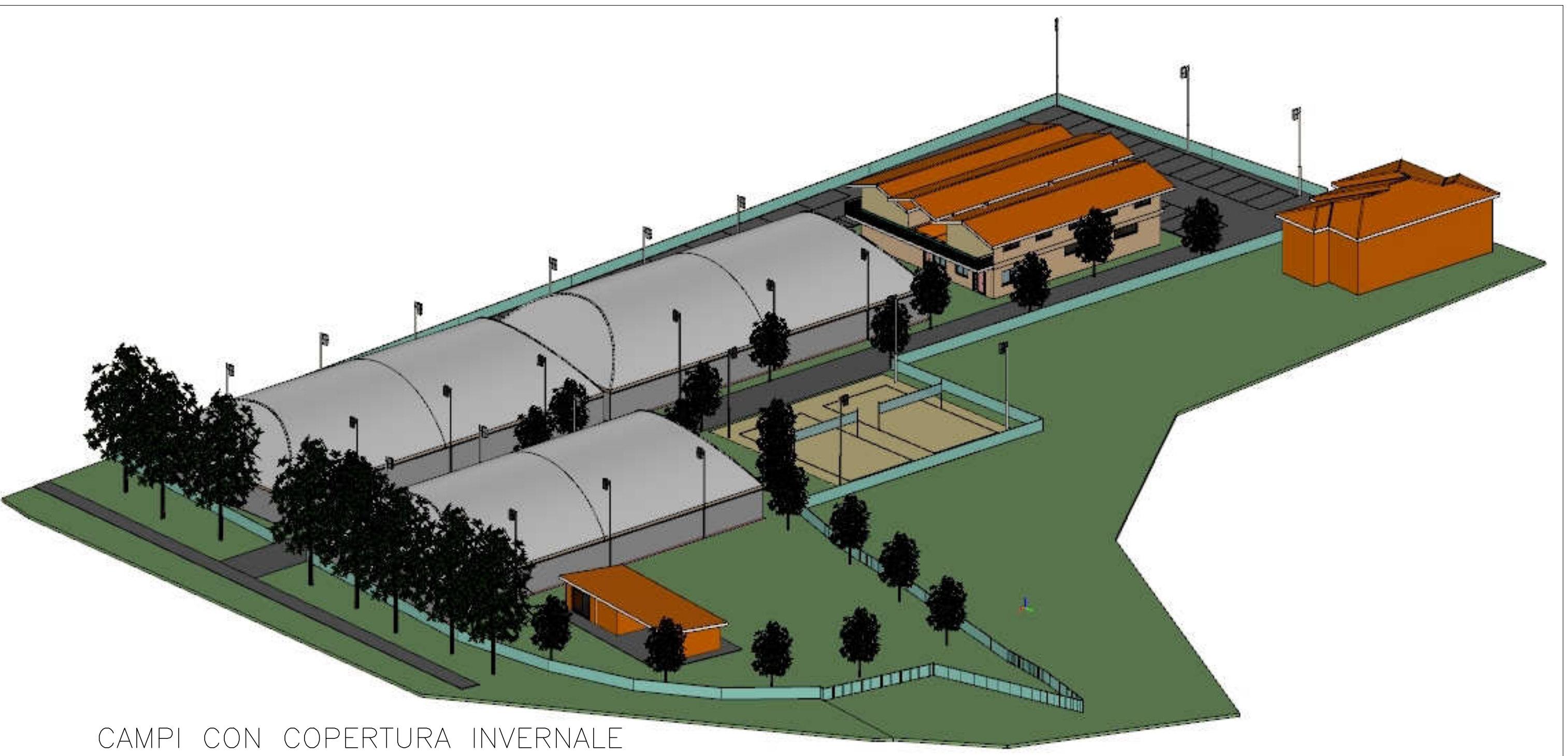

CAMPI CON COPERTURA INVERNALE

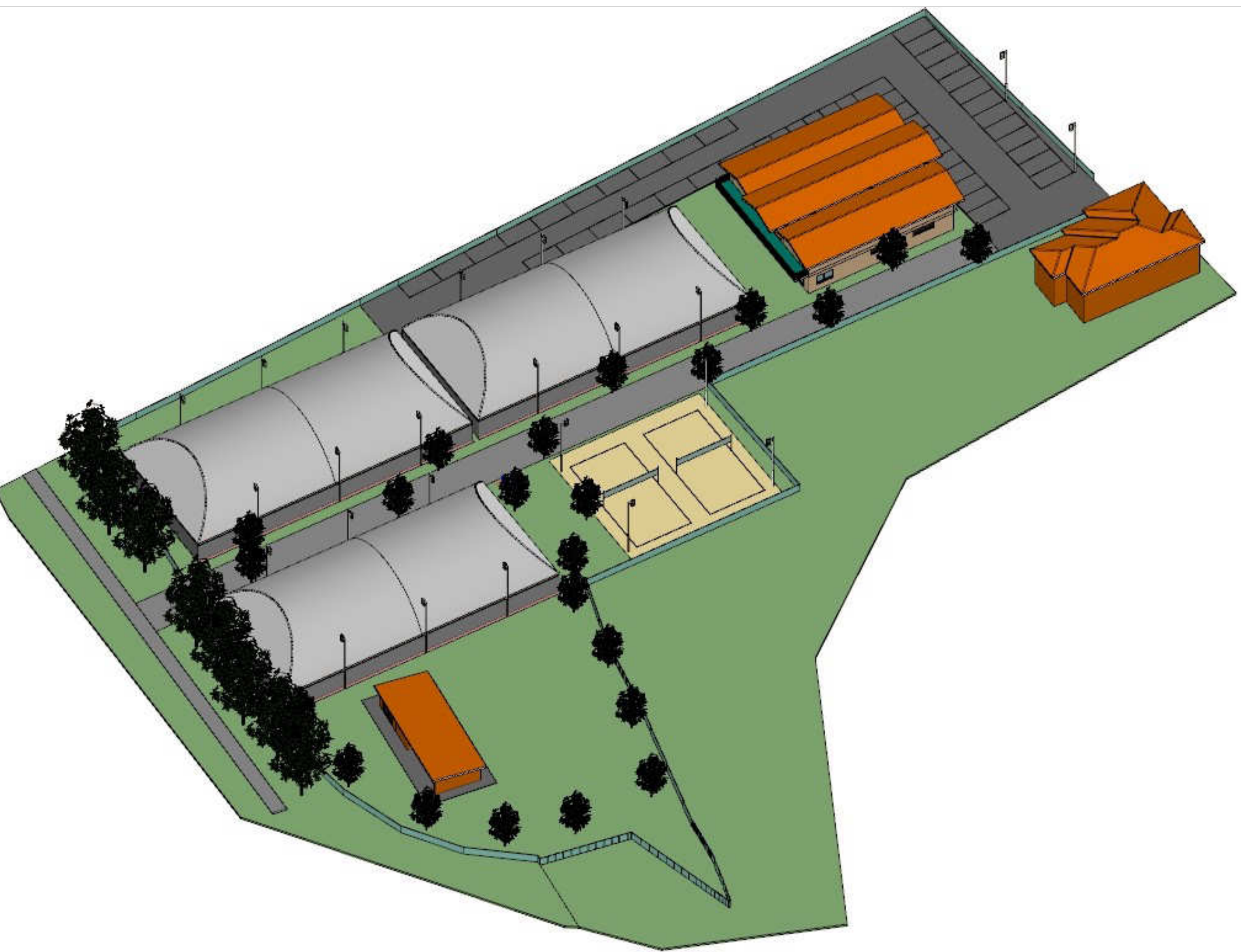

CAMPI CON COPERTURA INVERNALE